

#### DETALHE DE FORMA DOS BLOCOS

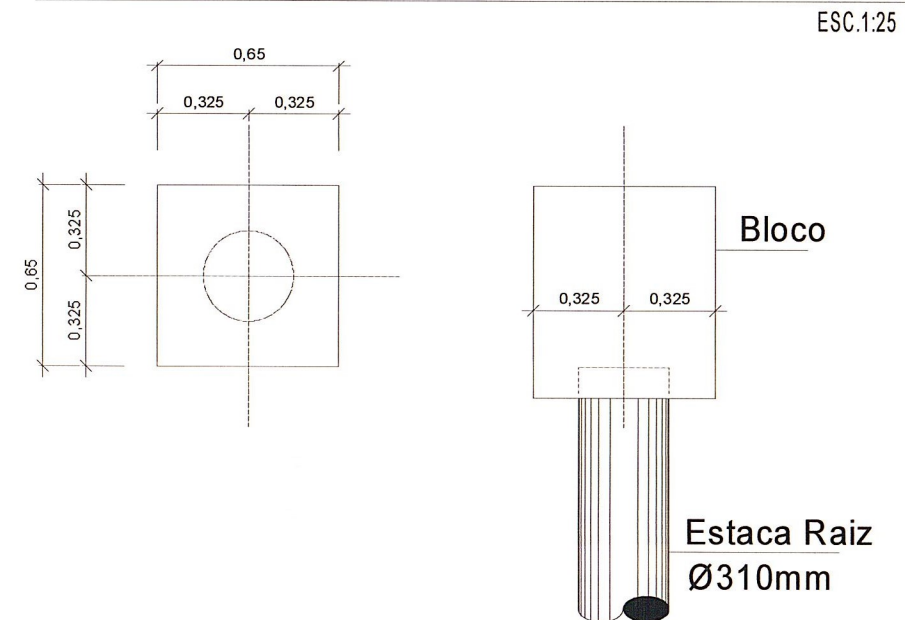

#### ARM. DOS BLOCOS

65x65x70  
(12x)

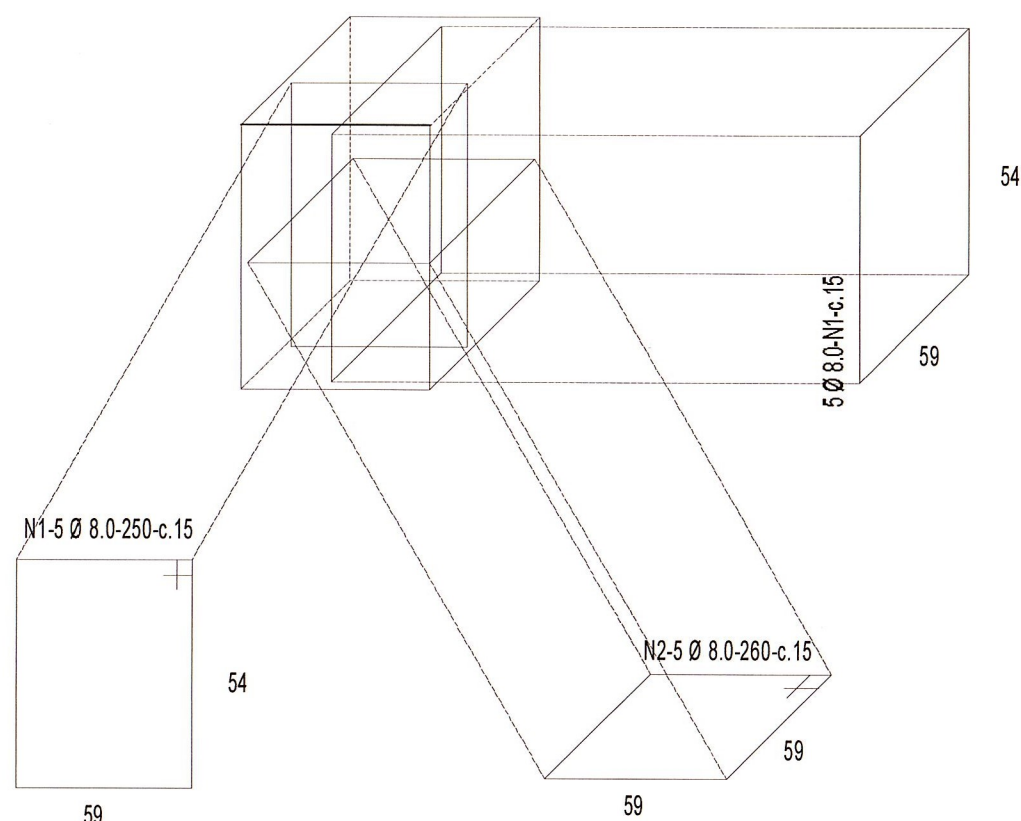

#### LISTA DE FERROS

N	Ø	Q	C	T
1	8,0	120	250	300
2	8,0	60	260	156
3				
4				
5				
6				
7				
8				
9				
10				

#### RESUMO AÇO-CA50

Ø	COMP.	PESO(KG)
12,5	0000	000
8,0	456	182
6,3	0000	000
PESO TOTAL		182

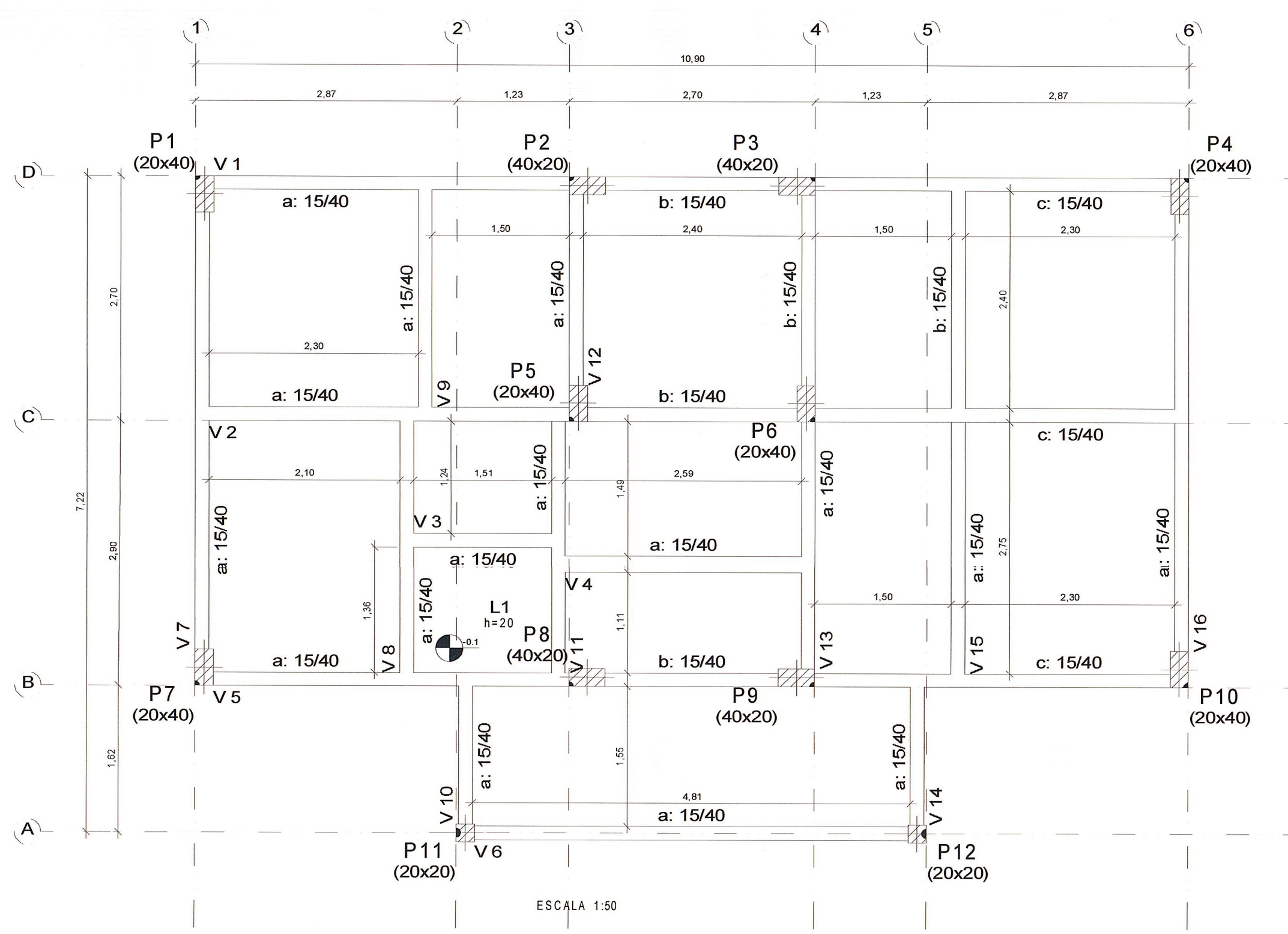

#### PLANTA - CINTAS DE FUNDAÇÃO ELEVÇÃO +0,00m

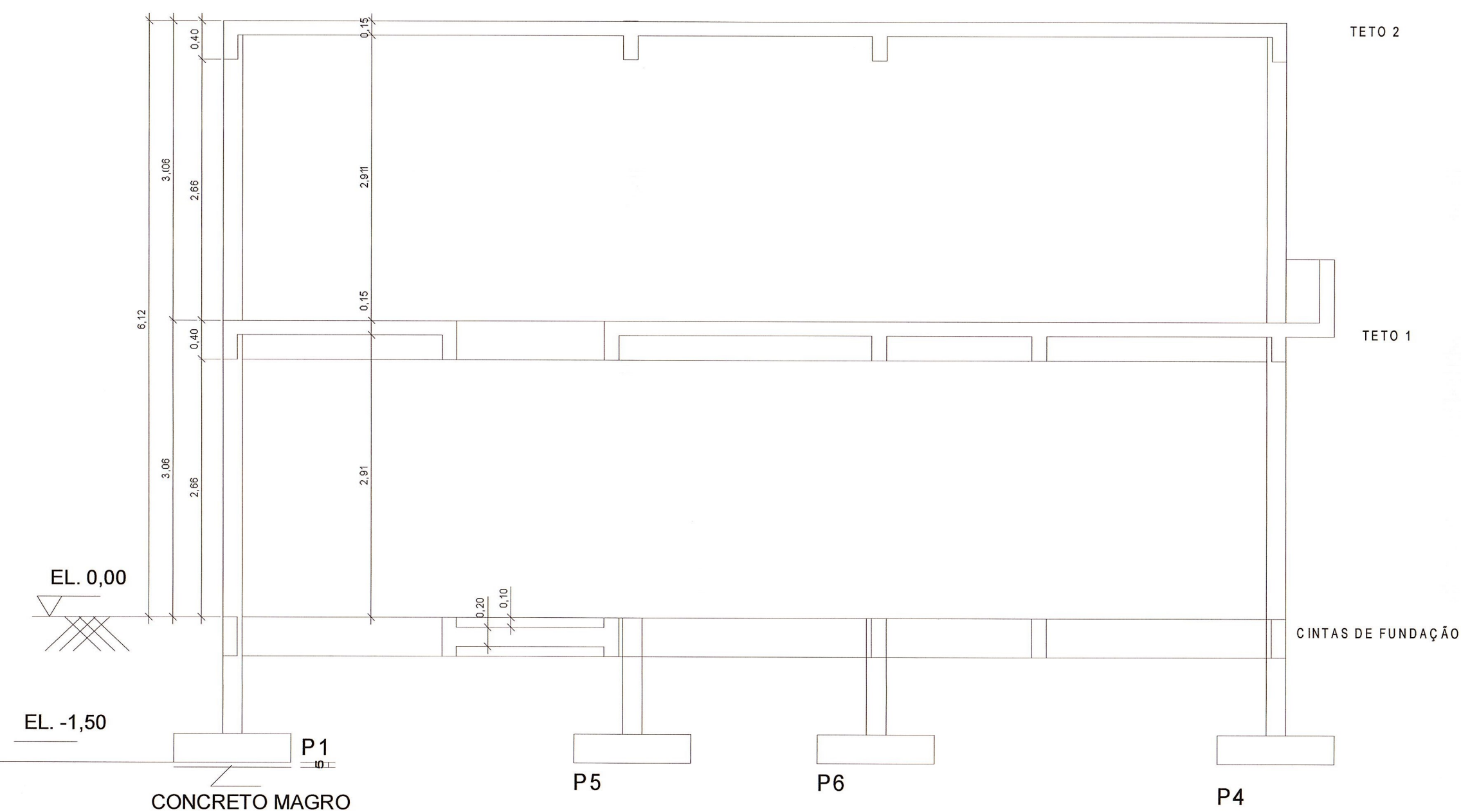

#### NOTAS GERAIS

- DIMENSÕES EM CENTÍMETROS E ELEVÇÕES EM METRO, EXCETO ONDE INDICADO.
- TODAS AS COTAS DEVERÃO SER CONFERIDAS NO LOCAL.
- CONCRETO ESTRUTURAL Fck=30MPa.
- COBRIMENTO DAS FERRAGENS (UTILIZAR ESPAÇADOR DE FORMA):  
FUNDAÇÃO: 4cm  
PAVIMENTOS: 3cm
- DEVERÁ SER RESPEITADA CURA ÚMIDA POR SETE DIAS (MÍNIMO).
- AS ESTACAS RAIZ COM 310mm DE DIÂMETRO, TERÃO PROFUNDIDADE MÉDIA DE 7,00m

#### SIMBOLOGIA

- PILAR QUE NASCE
- PILAR QUE SEQUE
- PILAR QUE MORRE



#### SECRETARIA DE AGRICULTURA

NOTA:  
OS DETALHES E INFORMAÇÕES TÉCNICAS  
CONTIDOS NESTE DOCUMENTO, SÃO DE  
PROPRIEDADE DO SEU AUTOR, NÃO PODENDO  
SER ALTERADOS, REPRODUZIDOS OU CEDI-  
DOS A TERCEIROS, SEM O SEU PREVIO E FORMAL  
CONSENTIMENTO.  
DIREITOS AUTORAIS RESERVADOS

#### ASSINATURAS:

JOSE SCHMITZ NETO  
SECRETÁRIO MUNICIPAL DE AGRICULTURA

JOACIR BARBOSA PEREIRA  
PREFEITO

JÂNIO QUADROS VIEIRA MARTINS - CAU - A 17420-3  
ARQUITETO E URBANISTA / ENG. SEG. DO TRABALHO  
COORDENADOR DE INFRA-ESTRUTURA  
AUTOR DO PROJETO

RIBERDO DA SILVA MONTEIRO  
SECRETÁRIO DE OBRAS

CLIENTE:	PREFEITURA MUNICIPAL DE TRÊS RIOS	DATA EMISSÃO:	02/06/2022
MÓVEL:	MERCADO PRODUTOR - TRÊS RIOS	CODIGO EMOP:	
ENDEREÇO:	AV. CONDESSA DO RIO NOVO, S/Nº - CENTRO - TRÊS RIOS, RJ	MUNICÍPIO:	TRÊS RIOS
NATUREZA DA OBRA:	PROJETO EXECUTIVO	PROJETO:	ESTRUTURA
ESTRUTURAL:	CONTRUÇÃO 03 - ADMINISTRAÇÃO	ESCALA:	INDICADA
TÍTULO DA PRANCHA:		PRANCHA Nº:	01/13
FORMA E ARMAÇÃO DAS FUNDAÇÕES			
FORMA DO CINTAMENTO			
ÁREAS:	DO TERRENO: 2.006,47m²	CONSTRUÍDA: 0,00m²	A CONSTRUIR: 603,22m²
AUTOR DO PROJETO:	PROJETISTAS:	APROVAÇÃO DO PROJETO:	

S E I N F R A - SECRETARIA DE ESTADO DE INFRAESTRUTURA E OBRAS  
E M O P - EMPRESA DE OBRAS PÚBLICAS DO ESTADO DO RIO DE JANEIRO